

GUÍA VISUAL PARA ASISTENCIA A VEHÍCULOS ELÉCTRICOS

DS-3 E-TENSE 2020

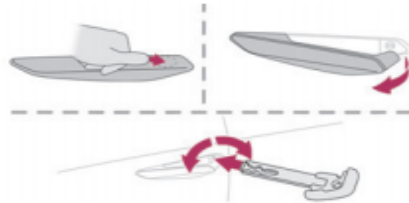

APERTURAS Y CIERRES DE EMERGENCIA

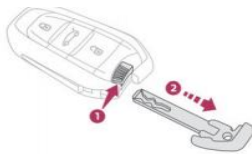

Para desplegar manualmente las manetas retráctiles es necesario pulsarlas hacia dentro hasta el punto de resistencia

Desbloqueo del maletero desde el interior, repliegando los asientos traseros

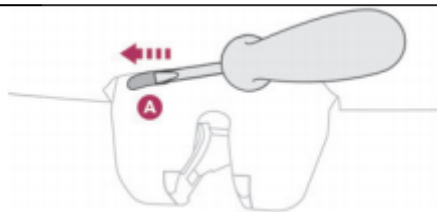

Vehículo dotado de Superbloqueo, que se activa al bloquear las puertas pulsando dos veces el cierre. Estando superbloqueado no se puede abrir tirando de las manetas interiores.

ARRANQUE CON PINZAS

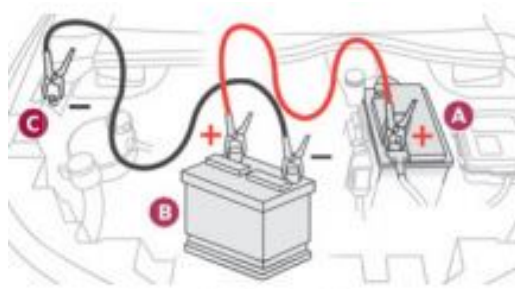

! Vehículos equipados con faros DS MATRIX LED VISION

Nunca conecte cables de arranque a la parte metálica de detrás de los faros. Riesgo de dañar los faros.

RECONOCIMIENTO DE EMERGENCIA SMART KEY (INHIBIDORES)

El punto de lectura de emergencia de la llave se encuentra en el lado izquierdo de la columna de la dirección.

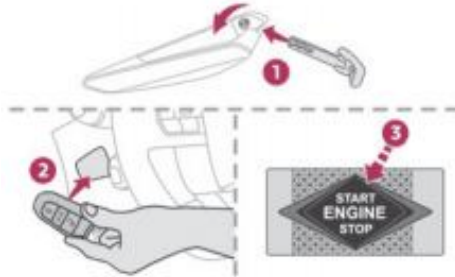

DESBLOQUEO DE LA PALANCA DEL CAMBIO AUTOMÁTICO O TRANSMISIÓN Y DEL FRENO DE ESTACIONAMIENTO ELÉCTRICO

Procedimiento de liberación

- ▶ Con el vehículo parado y el motor en marcha, seleccione el modo **N** y quite el contacto.
- Al cabo de 5 segundos:
- ▶ Dé el contacto de nuevo.
 - ▶ Con el pedal del freno pisado, mueva el selector de pulsación hacia delante o hacia atrás para confirmar el modo **N**.
 - ▶ Con el pedal del freno pisado, presione la palanca para liberar el freno de estacionamiento.
 - ▶ Libere el pedal del freno y quite el contacto.
- Si se supera el límite de tiempo de 5 segundos, la caja de cambios se sitúa en el modo **P**. En ese caso, será necesario reiniciar el procedimiento.

Regreso al funcionamiento normal

- ▶ Con el pedal del freno pisado, reinicie el motor.

Acceso y arranque manos libres

Al dar o quitar el contacto, no debe pisar el pedal del freno. Si lo hace, el motor arranca, de modo que tendrá que reiniciar el proceso.

DESCONEXIÓN MECÁNICA DE LA ALTA Tensión (AT)





PUNTOS DE APOYO DEL GATO

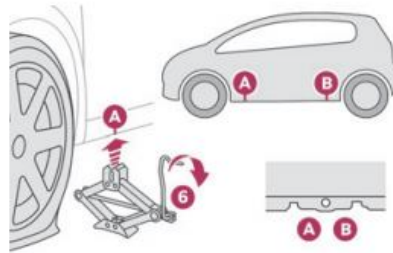

UBICACIÓN HERRAMIENTAS, ADAPTADOR ANTIRROBO Y GANCHO DE REMOLCAJE

Para acceder a la rosca del tornillo delantero:

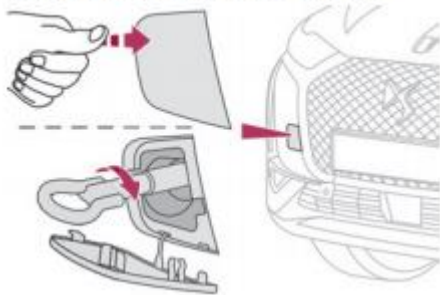

Para acceder a la rosca del tornillo trasero:

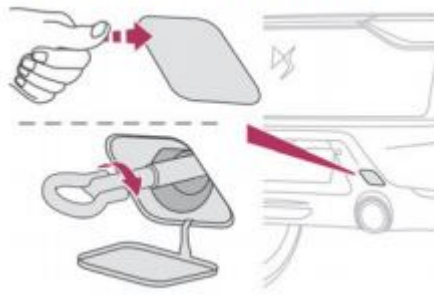

Acceso a las herramientas

La argolla de remolcado se guarda con el kit de herramientas de a bordo (en una bolsa sobre la alfombrilla del maletero o en una caja bajo la alfombrilla del maletero, según versión).

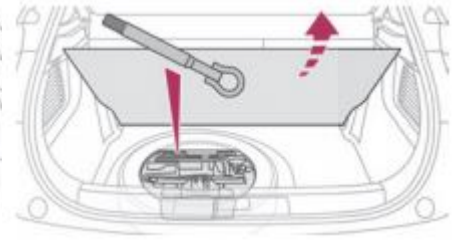
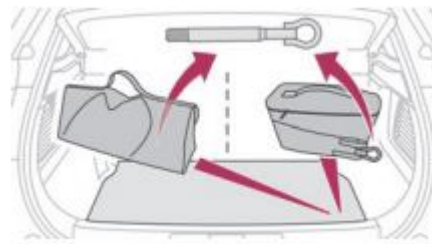

MÉTODO DE REMOLCADO AUTORIZADO

Tipo de vehículo (motor / caja de cambios) caja de cambios	Limitaciones del remolcado			
	Ruedas delanteras en el suelo	Ruedas traseras en el suelo	Plataforma	4 ruedas en el suelo con barra de remolcado
Eléctrico	✗	✓	✓	✗

PRECAUCIONES ESPECIALES Y ALMACENAJE DE UN VEHÍCULO SINIESTRADO

Las propias de un vehículo con Alta Tensión: incluso para trabajar sobre los componentes SIN Alta Tensión de estos vehículos (ruedas, etc...) es necesaria la formación sobre riesgos específicos.

Almacenaje de vehículos accidentados:

ATENCIÓN: Riesgo de re-ignición espontánea de la batería de Alta Tensión en caso de accidente con afectación a la misma, incluso hasta **48 horas** después de su almacenaje (efecto aceleramiento térmico).



El vehículo debe almacenarse en un lugar privado **al aire libre**, convenientemente señalizado y protegido, **al menos a 5 mts de distancia de otros objetos o vehículos.**

HOJA DE RESCATE

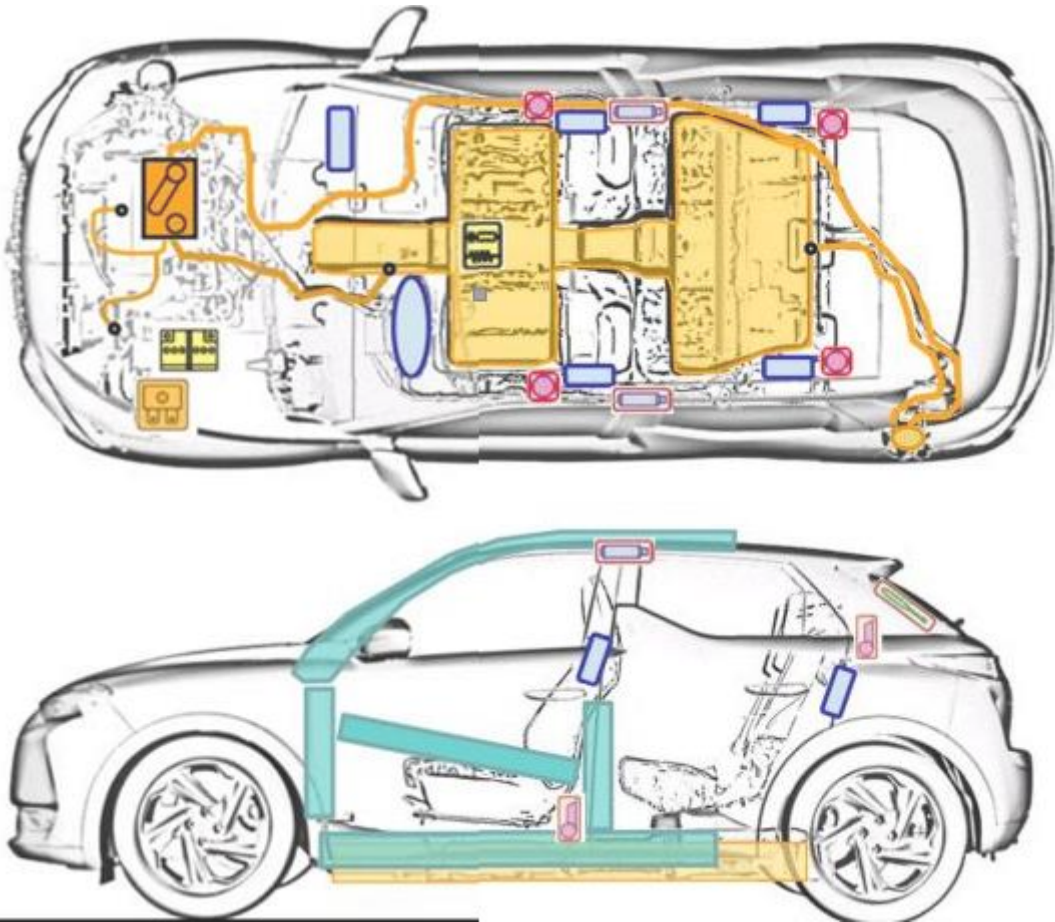

Leyenda

 Airbag	 Refuerzo estructural	 Batería	 Calculador
 Generador pirotécnico	 Pretensor	 Arco pirotécnico	 Equilibrador
 Depósito de gas	 Válvula de seguridad	 Depósito de carburante	 e-Booster
 Caja de fusibles	 Circuito de alta tensión	 Batería de alta tensión	 Corte de alta tensión

Referencia interna	Fecha de creación	Fecha de revisión siguiente	Version
01365_10_00047	18/10/2019	18/10/2019	V1

Batería de iones de litio de 400 V

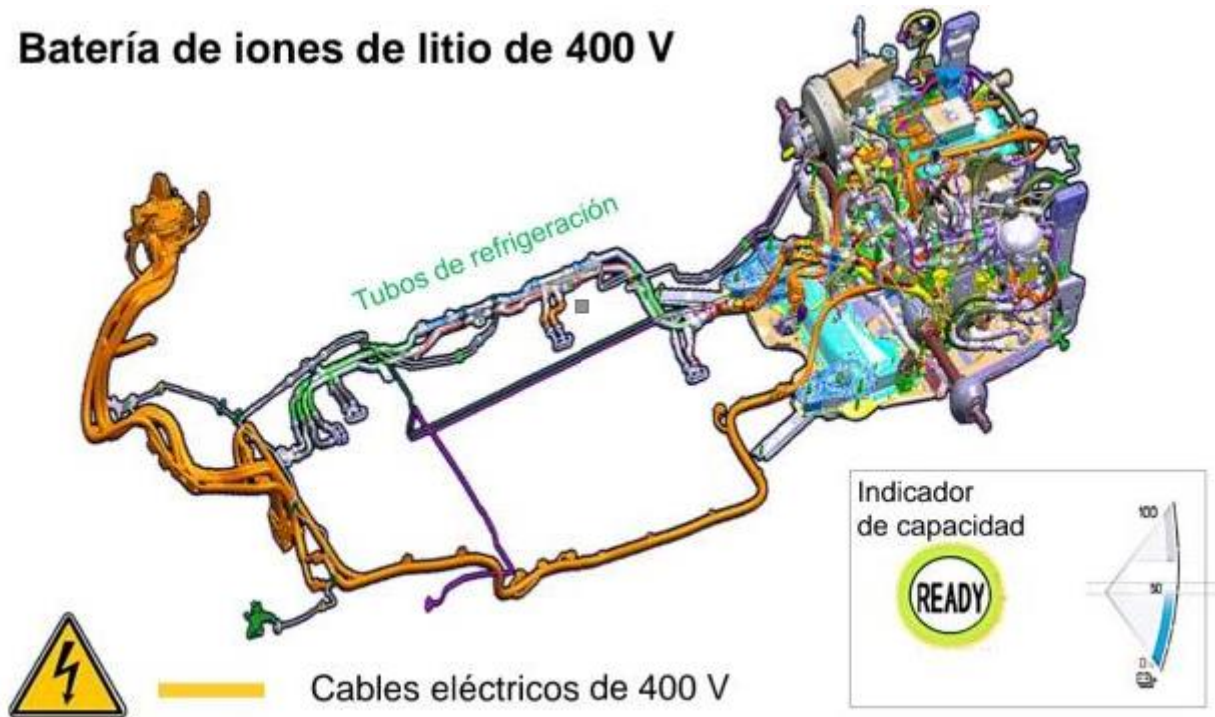

Conector eService = Dispositivo de corte de alta tensión para equipos de emergencia

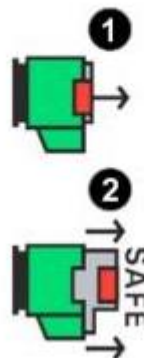

**Solo
bomberos**

Después de la intervención comercial = operaciones de desconexión de la batería



Abra el conector eService



El coche debe estar elevado



Desconecte el conector delantero



Desconecte los dos conectores de alimentación

Referencia interna	Fecha de creación	Fecha de revisión	Versión
01365_10_00047	18/10/2019	18/10/2019	V1